



D FIVE 88 Vacation CO.,LTD (TAT.No.11/09107)

เลขที่128 ถนน สวนสยาม แขวงคั่นนายาว เขตคั่นนายาว กรุงเทพมหานคร 10230
128 SUAN SAYAM ROAD, KANNAYAO,BANGKOK THAILAND 10230

Hotl Line:099-9755745 / 095-6249629 ID Line: medsine_ka /khumkan4289, Mail :dfive88vacation@gmail.com

HOKKAIDO FURANO SHIKARIBETSU SNOW 6 DAY 4 NIGHT BY THAI AIRWAYS

Japan
北海道
* ฮอกไกโด *

สนุกเล่นสกี

การ์นต์ที่พัก NEW FURANO PRINCE

กิจกรรมเล่นหิมะนานาชาติ

**HOKKAIDO FURANO
NEW FURANO SKI RESORT**

- ทะเลสาบชิคาริเบ็ตสึ
- มิงเกิลเทอเรส - ออนเซ็น
- WAKU WAKU SNOWLAND (รวมค่าเครื่องเล่นแล้ว ไม่รวมค่าเช่าอุปกรณ์สกี)
- สวนสัตว์อะซาฮิยาม่า ชมโชว์นกเพนกวิน

หมู่บ้านราเมงอาซากาว่า - อีออน - ลานสกีซึคิโซโนโอกะ
เมืองโอตารุ - คลองโอตารุ - นั่งกระเช้าเทงกุ - เมืองซัปโปโร
ตลาดปลานีโง - ซุปป์ิงย่านทานุกิโคจิ



**5 วัน 4 คืน 11 - 16, 13 - 18 ม.ค.
24 ก.พ. - 1 มี.ค.**





****ราคาเริ่มต้น**

73,900.-

TOP -293



กำหนดการเดินทาง : มกราคม - มีนาคม 2568

วัน	รายการท่องเที่ยว	เช้า	เที่ยง	เย็น	โรงแรมที่พัก
01	สนามบินสุวรรณภูมิ – สนามบินชิตOSE TG 670 (23.45 – 08.30)	-	-	-	
02	สนามบินชิตOSE – ทะเลสาบชิคาริเบ้ทลี – นิงเกิ้ลเทอร์ส – ออนเซ็น				NEW FURANO PRINCE HOTEL หรือเทียบเท่า 
03	WAKU WAKU SNOWLAND (รวมค่าเครื่องเล่นแล้ว ไม่รวมค่าเช่าอุปกรณ์สกี) – สวนสัตว์อะซาฮยาม่า ชมโชว์นกเพนกวิน – หมู่บ้านราเมงอาซาฮิวา – อีออน				ASAHIKAWA ROUTE INN EKIMAE หรือ เทียบเท่า
04	ลานสกีซึคิไซโนโอกะ – เมืองโอตารุ – คลองโอตารุ – นั่งกระเช้าเทงกุ – เมืองซัปโปโร				SAPPORO MERCURE HOTEL หรือเทียบเท่า
05	ตลาดปลานิวโจ – ช้อปปิ้งย่านทานุกิโคจิ **ไม่ใช้รถในการเดินทาง**				SAPPORO MERCURE HOTEL หรือเทียบเท่า
06	สนามบินชิตOSE – สนามบินสุวรรณภูมิ TG 671 (10.00 - 15.00)				

ลำดับ	วันเดินทาง	ราคาผู้ใหญ่	เด็กมีเตียง (6-11ปี)	เด็กไม่มีเตียง (2-5ปี)	พักเดี่ยว	ราคาไม่รวมตัว
ราคานี้ไม่รวมค่าทิปไกด์และคนขับ ท่านละ 700 บาท						
1	11 – 16 มกราคม 2568	75,900	72,900	69,900	10,900	45,900
2	13 – 18 มกราคม 2568	75,900	72,900	69,900	10,900	45,900
3	24 กุมภาพันธ์ – 01 มีนาคม 2568	73,900	70,900	67,900	10,900	45,900

DAY 1

สนามบินสุวรรณภูมิ – สนามบินชิโตเสะ

21.00 น. พร้อมกันที่ สนามบินสุวรรณภูมิ อาคารผู้โดยสารขาออกระหว่างประเทศ เคาน์เตอร์สายการบินไทย เจ้าหน้าที่คอยให้การต้อนรับ ดูแลด้านเอกสาร เช็คอิน และสัมภาระในการเดินทาง

23.45 น. ออกเดินทางสู่ สนามบินชิโตเสะ ประเทศญี่ปุ่น โดย สายการบินไทย เที่ยวบินที่ TG 670

เวลาญี่ปุ่น เร็วกว่าประเทศไทย 2 ชั่วโมง



DAY 2

สนามบินชิโตเสะ – ทะเลสาบชิคาริเบ็ตสึ – นิงเกิ้ลเทอเรส – ออนเซ็น

08.30 น. เดินทางถึง สนามบินชิโตเสะ ประเทศญี่ปุ่น นำท่านผ่านขั้นตอนการตรวจคนเข้าเมืองและศุลกากร นำท่านสู่ ทะเลสาบชิคาริเบ็ตสึ (LAKE SHIKARIBETSU) เมืองชิคาโออิ (SHIKAOI) ซึ่งตั้งอยู่ในอุทยานแห่งชาติไดเซ็ตสึ (DAISETSU NATIONAL PARK) ในช่วงฤดูหนาว อุณหภูมิที่นี่อาจลดลงต่ำสุดถึง -30 องศา และทะเลสาบจะกลายเป็นน้ำแข็ง ที่มีความหนามากถึง 60 เซนติเมตร และปกคลุมไปด้วยหิมะสีขาวพร้อมกับป่าโดยรอบ และบนทะเลสาบน้ำแข็งแห่งนี้ จะมีการสร้างหมู่บ้านน้ำแข็งสไตล์เอสกิโม เรียกว่าอิกลู (IGLOO) และมีชื่อในภาษาญี่ปุ่นว่า KOTAN น้ำแข็งที่ใช้สร้างมีความใสเป็นพิเศษ และมีสีฟ้าเป็นประกาย เพราะน้ำในทะเลสาบแห่งนี้ เป็นหนึ่งในทะเลสาบที่บริสุทธิ์และสะอาดที่สุดในฤดูหนาวของทุกปี LAKE SHIKARIBETSU IGLOO VILLAGE จะจัดขึ้นในช่วงต้นปี นอกจากจะได้เพลิดเพลินกับบ้านเอสกิโมแล้ว คุณยังสามารถแช่ออนเซ็นท่ามกลางทะเลสาบน้ำแข็งได้อีกด้วย น้ำออนเซ็นนี้เป็นน้ำแร่ธรรมชาติที่มาจาก SHIKARIBETSU ONSEN เช่นกัน



กลางวัน **รับประทานอาหารกลางวัน ณ ภัตตาคาร**

จากนั้นนำท่านเดินทางสู่ นิงเกิ้ลเทอเรส เป็นแหล่งรวมกระท่อมบุคคิที่สวยงาม มีโครงการศิลปะและงานฝีมือเฉพาะทางร่วมกับผู้สร้าง ครีเอเตอร์ที่อยู่ที่นี่ มีร้านค้าที่จัดแสดงและผลิตสินค้ามากมาย NINGLE TERRACE ตั้งอยู่ด้านล่างโรงแรม NEW FURANO PRINCE อาคารไม้และทางเดินไม้กระดานสวยงามรอบๆ

สร้างขึ้นโดยใช้วัสดุธรรมชาติ มีน้ำตกและต้นไม้สร้างบรรยากาศที่ชวนให้หลงใหลและดื่มด่ำกับบรรยากาศอันแสนโรแมนติก



นำท่านเข้าสู่ที่พัก FURANO PRINCE HOTEL หรือเทียบเท่า

ค่ำ **รับประทานอาหารค่ำ ณ ห้องอาหารของโรงแรม (BUFFET CRAB)**

หลังจากรับประทานอาหารค่ำแล้ว ให้ท่านได้อาบน้ำแร่เพื่อสุขภาพ
เพิ่มวิตามินผิวให้กับร่างกายผ่อนคลายความเมื่อยล้าได้อย่างเต็มที่



DAY 3

WAKU WAKU SNOWLAND (รวมค่าเครื่องเล่นแล้ว ไม่รวมค่าเช่าอุปกรณ์สกี) – สวนสัตว์อะซาฮิยาม่า ชมโชว์นกเพนกวิน – หมู่บ้านราเมงอาซาฮิคาว่า – อีออน

เช้า **รับประทานอาหารเช้า ณ ห้องอาหารของโรงแรม**

จากนั้นนำท่านสนุกสนามกับ WAKU WAKU FAMILY SNOW LAND (รวมค่าเครื่องเล่นแล้ว ไม่รวมค่าเช่าอุปกรณ์สกี) มีกิจกรรมเล่นหิมะทั้งเด็กและผู้ใหญ่ก็ร่วมสนุกได้ เหมาะสำหรับการพักผ่อนจากเหน็ดเหนื่อยสำหรับผู้ที่ไม่เล่นสกีหรือสโนว์บอร์ด และผู้ที่มีเด็กเล็ก กิจกรรมต่างๆ ได้แก่ ล่องแก่ง บานานาโบ๊ต หิมะสโนว์โมบิลแบบตึก สกีเดิน สโนว์โมบิลให้เช่า คันจิกิ สโนว์โมบิลตั้งอยู่ในพื้นที่ของโรงแรม NEW FURANO PRINCE ซึ่งอยู่ไม่ไกลจากพื้นที่เล่นสกี FURANO ZONE



เดินทางสู่ สวนสัตว์อาซาฮิยามะ เป็นสวนสัตว์ที่ได้รับความนิยมมาก ตั้งอยู่ด้านนอกใจกลางเมืองอาซาฮิคา
 วะในใจกลางฮอกไกโด ได้รับความนิยมอยู่ที่บริเวณกรงที่ให้ผู้มาเยือนได้ชมสัตว์ต่างๆ จากมุมต่างๆ ซึ่งหลายแห่งมี
 เอกลักษณะเฉพาะในสวนสัตว์อาซาฮิยามะ ไฮไลท์ ได้แก่ อุโมงค์กระจกผ่านสระนกเพนกวินที่ให้ผู้เข้าชมได้ชม
 การบินได้น้ำของนก และโดมแก้วขนาดเล็กที่อยู่ตรงกลางของกรงหมีขั้วโลกและหมาป่าที่สามารถรับ
 นักท่องเที่ยวได้ท่ามกลางสัตว์ต่างๆ สวนสัตว์แห่งนี้ยังเป็นหนึ่งในสวนสัตว์กลุ่มแรกๆ ที่จัดกิจกรรมเดินชมนก
 เพนกวินในฤดูหนาว การทำงานกับสิ่งใหม่และการปรับปรุงสิ่งที่มีอยู่ยังคงดำเนินต่อไปอย่างต่อเนื่อง
 สัตว์ต่างๆ ที่จัดแสดง ได้แก่ สัตว์ป่าพื้นเมืองจากฮอกไกโด รวมถึงกวาง นกอินทรี นกกระเรียน และหมาป่า
 (ที่สูญพันธุ์ไปแล้ว) รวมถึงสัตว์ต่างๆ จากทั่วโลก เช่น หมีขั้วโลก ลิง แมวตัวใหญ่ และยีราฟ หากเป็นไปได้
 พยายามไปสวนสัตว์ในวันหยุดสุดสัปดาห์และวันหยุดนักขัตฤกษ์เพื่อลดจำนวนผู้คน



กลางวัน รับประทานอาหารกลางวัน ณ ภัตตาคาร

จากนั้นนำท่าน ราเมนอะซาฮิคาว่า(Asahikawa Ramen) มีความแตกต่างกับราเมนของจังหวัดอื่นๆ ในฮอก
 ไกโด คือ น้ำซุปโชยุ(ซอสถั่วเหลือง) ที่ซัปโปโรจะเป็นราเมนน้ำซุป์มิโซะ และที่ฮาโกดาเตะเป็นซุป์เกลือ น้ำซุป์
 ของราเมนอะซาฮิคาว่า จะค่อนข้างมัน มีชั้นของน้ำมันลอยอยู่ด้านบน และเส้นราเมนก็จะบาง และเป็นคลื่น
 ท้อปปิ้งด้วยเนื้อหมู หน่อไม้ ไข่ และโรยต้นหอม





นำท่านสู่ **อออนมอลล์ (AEON Mall)** คือห้างที่รวมเอาซูเปอร์มาร์เก็ตและช้อปปิ้งมอลล์ไว้ด้วยกัน มีสาขาอยู่
มากมายทั่วประเทศญี่ปุ่น และเนื่องจากมีสินค้าหลากหลายครบครันตั้งแต่เสื้อผ้าเครื่องนุ่งห่ม สินค้าซักกะ
(zakka) เครื่องใช้ไฟฟ้า หนังสือ ยาชนิดต่างๆ ตลอดจนสินค้าประเภทอาหาร จึงเหมาะสำหรับผู้ที่ต้องการซื้อ
ของชิ้นใหญ่ หรือของที่ระลึก ของฝากคราวละมากๆ บางสาขาจะมีบริการเคาน์เตอร์คีนภาษาซีที่พนักงานพูด
ภาษาต่างประเทศได้ และมีบริการกล่องสำหรับแพ็คเกจให้ฟรีด้วย เรียกว่ามีบริการอำนวยความสะดวกให้กับ
นักช้อปจากต่างประเทศอย่างครบครันเลยทีเดียว

ค่า

รับประทานอาหารค่า อิสระตามอัธยาศัย

นำท่านเข้าสู่ที่พัก ASAHIKAWA ROUTE INN EKIMAE หรือเทียบเท่า

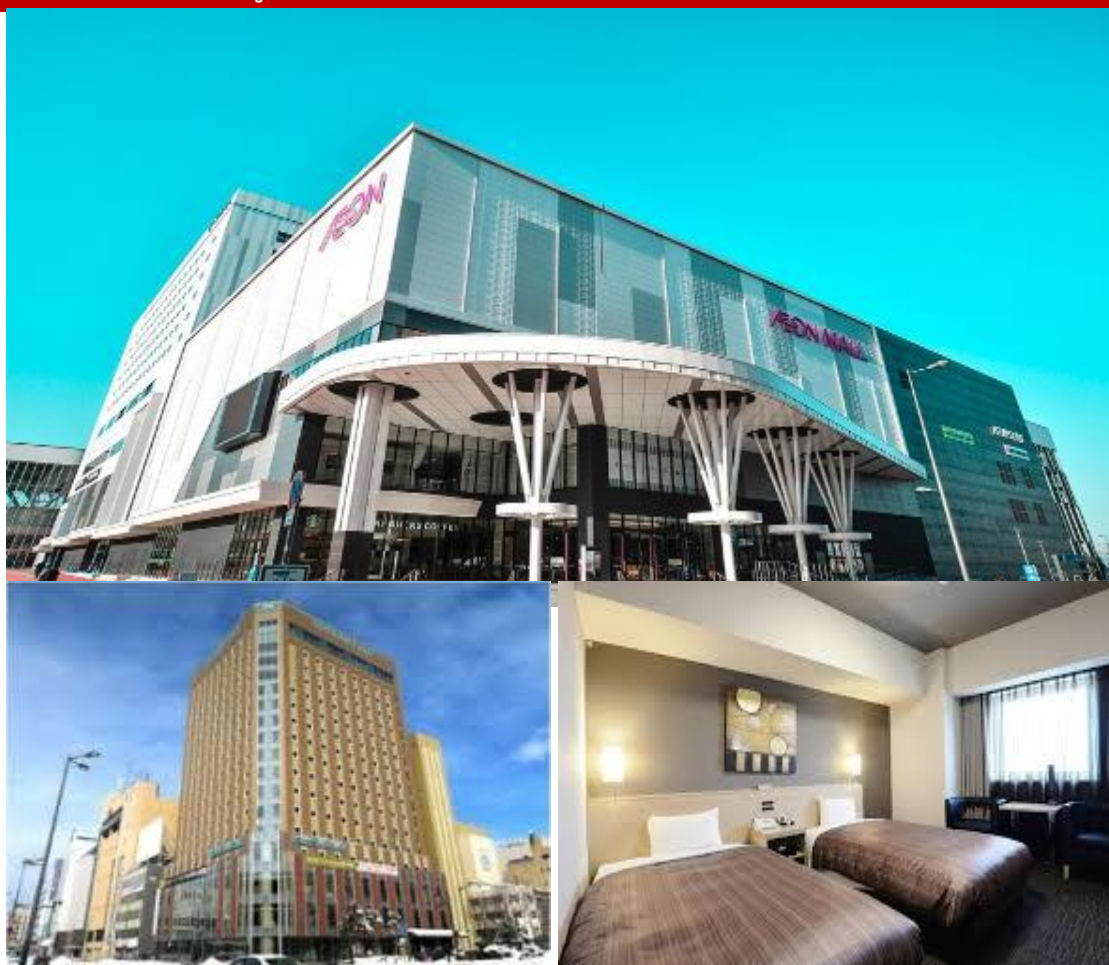

DAY 4

ลานสกีชิคิไซโนโอกะ – เมืองโอตารุ – คลองโอตารุ – นั่งกระเช้าเทงกุ – เมืองซัปโปโร

เช้า **รับประทานอาหารเช้า ณ ห้องอาหารของโรงแรม**

จากนั้นนำท่านสู่ ลานสกีชิคิไซโนโอกะ (Shikisai no oka) เนินที่ราบกว้างใหญ่ที่มีโรลคองและโรลจ้ง เป็นหุบผางขนาดใหญ่ ซึ่งเป็นสัญลักษณ์ของลานสกีแห่งนี้ ท่านสามารถสนุกสนานกับลานกิจกรรมที่มีบริการ อยู่ที่นี่ ทั้งแบบ Snow Raft เรือยางขนาดใหญ่ที่สามารถนั่งเป็นกลุ่ม หรือเดี่ยว ไหลลงจากเนินตามเนินเขาที่กำหนด และยังมี Banana Boat ที่ลากด้วยสโนว์โมบิลที่ลากซิกแซกตามสันเนินสร้างความสนุกสนานตื่นเต้น ได้มากมายทีเดียว และ Sled สำหรับพาหะส่วนตัว ที่ไหลลงจากเนินสูง

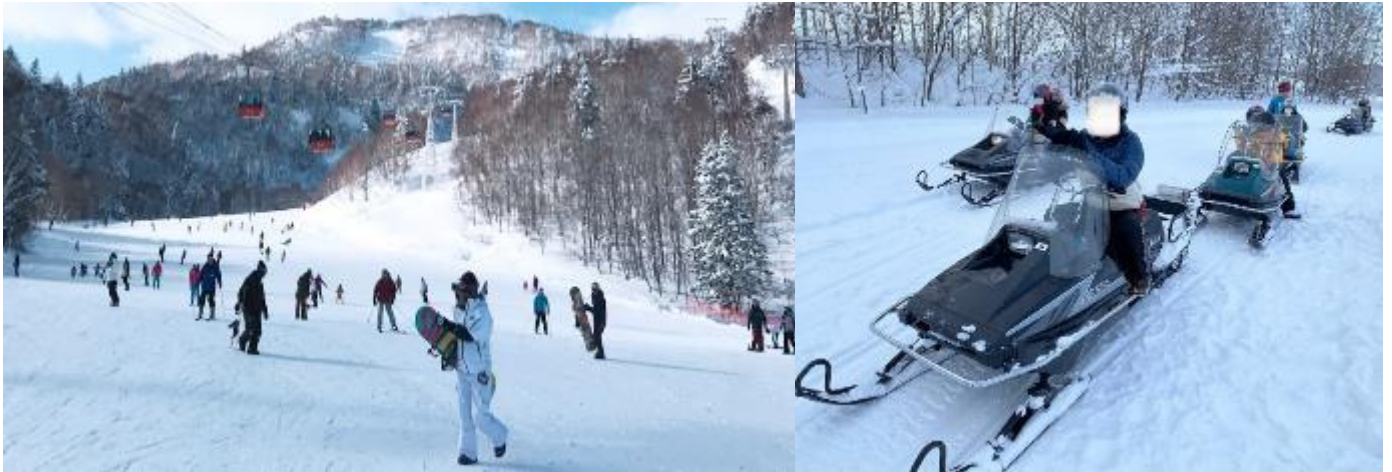

กลางวัน **รับประทานอาหารกลางวัน ณ ภัตตาคาร**

จากนั้นนำท่านเดินทางสู่ ริมคลองโอตารุ (Otaru Canal Area) ถือเป็นแลนด์มาร์กสำคัญที่ถ้าไม่มาเหมือน มาไม่ถึงเมืองโอตารุ เพราะในอดีตเป็นท่าเรือที่คึกคักในช่วงครึ่งแรกของศตวรรษที่ 20 เรือลำใหญ่จะถายสินค้าลงเรือลำเล็กและลำเลียงไปตามคลอง ต่อมาเมื่อมีสิ่งอำนวยความสะดวกที่ทันสมัยมากขึ้น ก็สามารถขนส่งสินค้าผ่านเรือลำใหญ่โดยตรงได้เลย เพิ่งจะมาช่วงปี ค.ศ.1980 ที่บริเวณคลองแห่งนี้ได้รับการบูรณะให้สวยงามขึ้น



นำท่านสู่ กระเช้าภูเขาเทงกุ (Tenguyama Ropeway) ตั้งอยู่ที่บริเวณด้านล่างของภูเขาเทงกุ ภายในเมืองโอตารุ (Otaru) โดยกระเช้าแห่งนี้ถือว่าเป็นอีกหนึ่งจุดที่เราจะได้เห็นวิวสวยๆของเมือง ตัวกระเช้า

เองจะสามารถขึ้นไปยังยอดเขาเทนงู ที่ความสูง 271 เมตร ใช้เวลาเพียง 4 นาทีเท่านั้นเมื่อขึ้นไปแล้วนั้นเราจะได้เห็นวิวทิวทัศน์ที่สวยงามแบบ 360 องศา โดยจุดนี้นับว่าเป็นจุดชมวิวกว้างที่สามารถมองเห็นเมืองโอตารุ ท่าเรือ และอ่าวอิซิกาวะได้ทั้งหมด

ค่ำ **รับประทานอาหารค่ำ อิสระตามอัธยาศัย**

นำท่านเข้าสู่ที่พัก SAPPORO MERCURE HOTEL หรือเทียบเท่า



DAY 5

ตลาดปลาโทจิ – ซ้อปปิ้งย่านทานุกิโคจิ

****ไม่ใช้รถในการเดินทาง****

เช้า **รับประทานอาหารเช้า ณ ห้องอาหารของโรงแรม**

จากนั้นนำท่านเดินทางสู่ **ตลาดปลาโทจิ** ซึ่งมีประวัติศาสตร์ยาวนานกว่า 100 ปี ที่นี่เป็นครัวของชาวซัปโปโรมาโดยตลอด นอกจากปลาแซลมอน ปู และหอยเชลล์ ซึ่งเป็นอาหารทะเลที่สำคัญที่สุดของฮอกไกโดแล้ว ยังมีผลิตภัณฑ์ทางการเกษตรอีกมากมาย เช่น ผักและผลไม้หลากหลายชนิด เป็นตลาดที่สำคัญสำหรับชาวซัปโปโร ในตลาดปลาโทจิในปัจจุบันไม่เพียงแต่มีร้านค้าที่ดำเนินธุรกิจต่อเนื่องมานานหลายทศวรรษเท่านั้น ยังมีร้านเปิดใหม่อีกด้วย และบริเวณโดยรอบก็ยังมีอิชากายะ (ร้านเหล้า) และร้านอาหารที่มีลักษณะเฉพาะตัวอีกมากมาย ตลาดแห่งนี้กลายเป็นสถานที่ท่องเที่ยวยอดนิยมที่คุณสามารถทานอาหารทะเลสดๆหรือซื้อของที่ระลึกได้



กลางวัน **รับประทานอาหารกลางวัน อิสระตามอัธยาศัย**

จากนั้นนำท่านช้อปปิ้ง ย่านทานุกิโคจิ (TANUKI KOJI) ถือเป็นย่านช้อปปิ้งที่มีชื่อเสียงในซัปโปโร เป็นย่านช้อปปิ้งในร่มที่ทอดยาวตลอดถนน 1 กิโลเมตรหรือประมาณ 7-8 ช่วงตึก ไปจนถึงแม่น้ำโซเซ ดำเนินกิจการมา

เป็นเวลากว่าร้อยปี เป็นตลาดเก่าที่เปิดมาตั้งแต่ปี พ.ศ. 2416 ทั้งสองฝั่งถนนมีร้านค้ากว่า 200 ร้าน ทั้งร้านขายของที่ระลึก ขนม ของเล่น เครื่องสำอาง ช็อคโกแลต เสื้อผ้า และเครื่องใช้ในครัวเรือนต่างๆ รวมไปถึงร้านอาหารมากมาย



ค่ำ **รับประทานอาหารค่ำ อิสระตามอัธยาศัย**

นำท่านเข้าสู่ที่พัก SAPPORO MERCURE HOTEL หรือเทียบเท่า

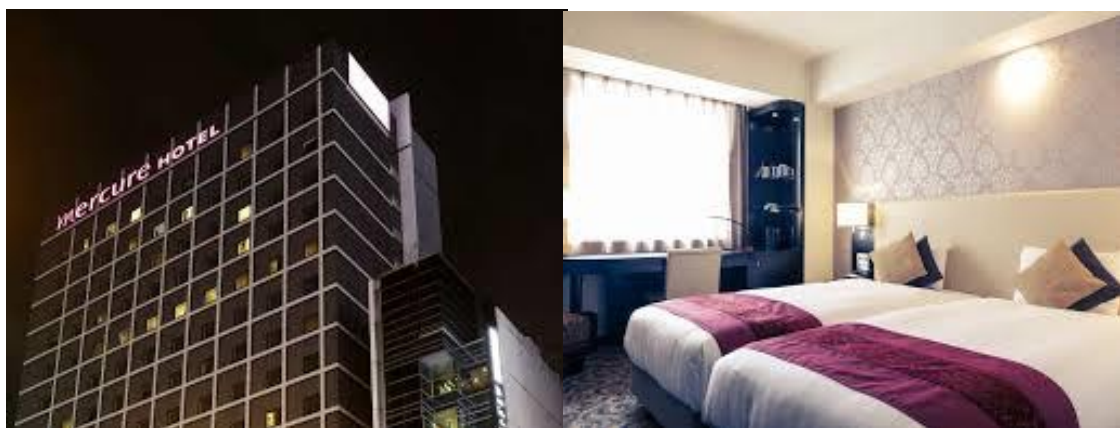

DAY 6

ตลาดปลาโทโจ – ซอปปิงย่านทานุกิโคจิ – ชูชูกินะ

เช้า **รับประทานอาหารเช้า ณ ห้องอาหารของโรงแรม**

จากนั้นนำท่านเดินทางสู่ สนามบินชิโตเสะ

10.00 น. ออกเดินทางสู่ ท่าอากาศยานสุวรรณภูมิ กรุงเทพฯ โดย สายการบินไทย เที่ยวบินที่ TG 671

15.00 น. เดินทางถึง ท่าอากาศยานสุวรรณภูมิ กรุงเทพฯ นำท่านผ่านขั้นตอนการตรวจคนเข้าเมืองและศุลกากร

.....

เงื่อนไขการจองทัวร์

อัตรานี้รวม

- ✓ ราคานี้รวมภาษีน้ำมัน ณ วันที่ 01 สิงหาคม 2566 และ ทางบริษัทฯ ขอสงวนสิทธิ์ในการปรับภาษีน้ำมันขึ้น หากทางสายการบินมีการเรียกเก็บเพิ่มเติม โดยทางบริษัท จะแจ้งให้ทราบก่อนการออกตั๋วเครื่องบิน
- ✓ ค่าตัวเครื่องบินไป-กลับ ตามเส้นทางที่ระบุ
- ✓ ค่าภาษีสนามบินทุกแห่งตามรายการที่ระบุ
- ✓ ค่าพาหนะรับส่งตามรายการนำเที่ยวที่ระบุ
- ✓ ค่าโรงแรมห้องพัก 2-3 ท่านต่อห้องตามรายการที่ระบุ
- ✓ ค่าอาหาร เครื่องดื่มตามรายการที่ระบุ
- ✓ ค่าเข้าชมสถานที่ต่างๆ ตามรายการที่ระบุ
- ✓ ค่าประกันอุบัติเหตุคุ้มครองในวงเงินท่านละ 1,000,000 บาท
- ✓ ค่าเบี้ยประกัน อุบัติเหตุในระหว่างการเดินทางท่องเที่ยว วงเงินประกันท่านละ 500,000 บาท (ไม่ครอบคลุมถึง สุขภาพ อาการเจ็บป่วย หรือ โรคประจำตัว) กรณีเสียชีวิต จากอุบัติเหตุระหว่างการเดินทางท่องเที่ยว วงเงินประกัน ท่านละ 1,000,000 บาท (เงื่อนไขตามกรมธรรม์)

อัตรานี้ไม่รวม

- ✗ ค่าทำหนังสือเดินทาง หรือ พาสปอร์ต วัคซีนพาสปอร์ต
- ✗ ค่าใช้จ่ายส่วนตัวนอกเหนือในรายการ เช่น ค่าโทรศัพท์, ค่าซักรีด, ค่าเครื่องดื่มและอาหารที่สั่งเพิ่มเติมจากรายการที่ทางบริษัทฯ จัดให้เป็นต้น
- ✗ ค่าน้ำหนักกระเป๋าเดินทางในกรณีน้ำหนักเกินกว่าสายการบินกำหนด
- ✗ ค่าธรรมเนียมในการยื่นใบอนุญาติสำหรับคนต่างด้าวที่กลับเข้าประเทศ
- ✗ ค่าภาษีน้ำมันที่ทางสายการบินมีการเรียกเก็บเพิ่มเติม หรือมีการเปลี่ยนแปลงกะทันหัน
- ✗ ค่าภาษีมูลค่าเพิ่ม 7% และ ค่าภาษีหัก ณ ที่จ่าย 3% ซึ่งต้องจ่ายเพิ่มจากราคาค่าทัวร์
- ✗ ค่าทิปไกด์และคนขับ 700 บาท / ท่าน

หมายเหตุ : อายุ 6 เดือน - ไม่ถึง 1 ปี และ อายุ 76 - 85 ปี

ค่าประกันอุบัติเหตุคุ้มครองในวงเงินท่านละ 500,000 บาท

เงื่อนไขการชำระเงิน

เมื่อท่านทำการจองทัวร์กับทางบริษัทฯ

- ขอเรียกเก็บมัดจำค่าทัวร์ท่านละ 25,000 บาท
- ส่วนที่เหลือต้องชำระทั้งหมด 20 วัน ก่อนการเดินทาง

เงื่อนไขการยกเลิก

***** กรุณาพิจารณาเงื่อนไขต่างๆ และเงื่อนไขการยกเลิกทัวร์ของบริษัทฯ ก่อนทำการจองทัวร์ หากท่านได้ทำการจองทัวร์ ทางบริษัทฯ ถือว่าท่านได้รับทราบและยอมรับเงื่อนไขทุกอย่างเรียบร้อยแล้ว *****

- | | |
|---|----------------------------------|
| ➔ ยกเลิกก่อนการเดินทาง 45 วัน | หักค่าใช้จ่ายตามจริงที่เกิดขึ้น |
| ➔ ยกเลิกก่อนการเดินทาง 15 - 44 วัน | หักค่าใช้จ่าย 50 % ของราคาทัวร์ |
| ➔ ยกเลิกก่อนการเดินทาง 8 - 14 วัน | หักค่าใช้จ่าย 75 % ของราคาทัวร์ |
| ➔ ยกเลิกก่อนการเดินทาง 1 - 7 วัน | หักค่าใช้จ่าย 100 % ของราคาทัวร์ |
| ➔ ผู้เดินทางไม่สามารถเข้า - ออกเมืองได้ เนื่องจากเอกสารปลอม หรือการห้ามของเจ้าหน้าที่ หรือ ไม่ว่าด้วยเหตุผลใดใด | หักค่าใช้จ่าย 100 % ของราคาทัวร์ |

หมายเหตุ (สำคัญมาก ผู้โดยสารที่เดินทางต้องรับทราบ และยินยอม ก่อนการเดินทาง)

- รายการอาจมีการเปลี่ยนแปลงตามความเหมาะสม เนื่องจากความล่าช้าของสายการบิน โรงแรม ที่พัก การจราจร เหตุการณ์ทางการเมือง การนัดหยุดงาน การก่อกบฏ อุบัติเหตุ สภาพอากาศ ภัยธรรมชาติ วิกฤติภัย อัคคีภัย หรือไม่ว่าจะด้วยสาเหตุใดๆ ก็ตาม (ซึ่งเป็นเหตุการณ์ที่เหนือการควบคุมจากทางบริษัททัวร์ฯ) โดยทางบริษัทจะคำนึงถึงความปลอดภัยของลูกค้าเป็นสำคัญ
- หากสถานที่ท่องเที่ยวใดที่ไม่สามารถเข้าชมได้ไม่ว่าด้วยสาเหตุใดก็ตาม ทางบริษัทขอสงวนสิทธิ์ในการไม่คืนค่าใช้จ่าย เนื่องจากทางบริษัทได้ทำการจองและถูกเก็บค่าใช้จ่ายไปแล้ว

- หากท่านยกเลิกทัวร์ เนื่องจากเหตุการณ์ความไม่สงบทางการเมือง สายการบิน สภาพอากาศ ภัยธรรมชาติ วิกฤติภัย อัคคีภัย ทั้งที่สายการบิน หรือในส่วนของการบริการทางประเทศที่ท่านเดินทางท่องเที่ยว ยังคงให้บริการอยู่เป็นปกติ ทางบริษัทฯ ขอสงวนสิทธิ์ในการไม่คืนค่าทัวร์ทั้งหมด หรือบางส่วนให้กับท่าน
- บริษัทฯ จะไม่รับผิดชอบ และ ขอสงวนสิทธิ์ในการ ไม่คืนค่าทัวร์ทั้งหมด หรือบางส่วนให้กับท่าน ในกรณีดังนี้
 - กรณีที่กองตรวจคนเข้าเมือง ห้ามผู้เดินทาง เดินทาง เนื่องจากมีสิ่งผิดกฎหมาย หรือสิ่งของห้ามนำเข้าประเทศเอกสารเดินทางไม่ถูกต้อง หรือความประพฤติส่อไปในทางเสื่อมเสียด้วยเหตุผลใดๆ ก็ตามที่ทางกองตรวจคนเข้าเมืองห้ามเดินทาง
 - กรณีที่สถานทูตงดออกวีซ่า อันสืบเนื่องมาจากตัวผู้โดยสารเอง
 - กรณีที่กองตรวจคนเข้าเมืองของประเทศไทยงดออกเอกสารเข้าเมือง ให้กับชาวต่างชาติ หรือ คนต่างด้าวที่พำนักอยู่ในประเทศไทย

**** ซึ่งทางบริษัทฯ ขอสงวนสิทธิ์ในการไม่คืนค่าทัวร์ทั้งหมด หรือบางส่วน
ให้กับท่าน หากเกิดเหตุการณ์ดังกล่าว ****

ข้อมูลเพิ่มเติม

ตัวเครื่องบิน



ในการเดินทางเป็นหมู่คณะ ผู้โดยสารจะต้องเดินทางไป-กลับพร้อมกัน หากต้องการเลื่อนวันเดินทางกลับ ท่านจะต้องชำระค่าใช้จ่ายส่วนต่างที่สายการบิน และบริษัททัวร์เรียกเก็บและการจัดที่นั่งของกรุ๊ป เป็นไปโดยสายการบินเป็นผู้กำหนด

ในกรณียกเลิกการเดินทาง และได้ดำเนินการออกตัวเครื่องบินไปแล้ว (กรณีตัว REFUND ได้) ผู้เดินทางต้องรอ REFUND ตามระบบของสายการบินเท่านั้น



โรงแรมที่พัก

เนื่องจากการวางแผนแบบห้องพักของแต่ละโรงแรมแตกต่างกัน จึงอาจทำให้ห้องพักแบบห้องเดี่ยว (Single) และห้องคู่ (Twin / Double) และห้องพักแบบ 3 ท่าน / 3 เตียง (Triple Room) ห้องพักอาจจะไม่ติดกัน

กรณีมีงานจัดประชุมนานาชาติ (Trade Fair) เป็นผลให้ค่าโรงแรมสูงขึ้นมาก และห้องพักในเมืองเต็ม บริษัท ขอสงวนสิทธิ์ ในการปรับเปลี่ยน หรือย้ายเมือง เพื่อให้เกิดความเหมาะสม



สัมภาระ และ ค่าพนักงานยกกระเป๋า

สำหรับน้ำหนักของสัมภาระที่ทางสายการบินอนุญาตให้บรรทุกได้ต่อเครื่องบิน คือ 20 กิโลกรัม สำหรับผู้โดยสารชั้นประหยัด การเรียกเก็บค่าน้ำหนักเพิ่มเป็นสิทธิ์ของสายการบินที่ไม่อาจปฏิเสธได้

สำหรับกระเป๋าสัมภาระที่ทางสายการบินอนุญาตให้นำขึ้นเครื่องได้ ต้องมีน้ำหนักไม่เกิน 7 กิโลกรัม และมีความกว้าง+ยาว+สูง ไม่เกิน 115 เซนติเมตร หรือ 25 เซนติเมตร (9.75 นิ้ว) x 56 เซนติเมตร (21.5 นิ้ว) x 46 เซนติเมตร (18 นิ้ว)

กรณีที่ต้องมีบินด้วยสายการบินภายในประเทศ น้ำหนักของกระเป๋าอาจจะถูกกำหนดให้ต่ำกว่ามาตรฐานได้ ทั้งนี้ขึ้นอยู่กับข้อกำหนดของแต่ละสายการบินทางบริษัท ขอสงวนสิทธิ์ไม่รับภาระส่วนหนึ่งของค่าใช้จ่ายที่สัมภาระน้ำหนักเกิน (ท่านต้องชำระในส่วนที่โดนเรียกเก็บเพิ่ม)

ทางบริษัท ไม่รับผิดชอบ กรณีเกิดการสูญเสี , สูญหายของกระเป๋า และสัมภาระของผู้โดยสาร

